



CONVOCATORIA PARA EL DESARROLLO DE OBRA EN ARTES ESCÉNICAS

Espacios: descripción
y especificaciones técnicas

CONVOCATORIA PARA EL DESARROLLO DE OBRA EN ARTES ESCÉNICAS

Espacios: descripción y especificaciones técnicas
CAPILLA



VISTA HACIA EL ESCENARIO



VISTA DESDE EL ESCENARIO



ESCENARIO



ESCENARIO

CONVOCATORIA PARA EL DESARROLLO DE OBRA EN ARTES ESCÉNICAS

Espacios: descripción y especificaciones técnicas
CAPILLA

PLANTA DEL ESCENARIO

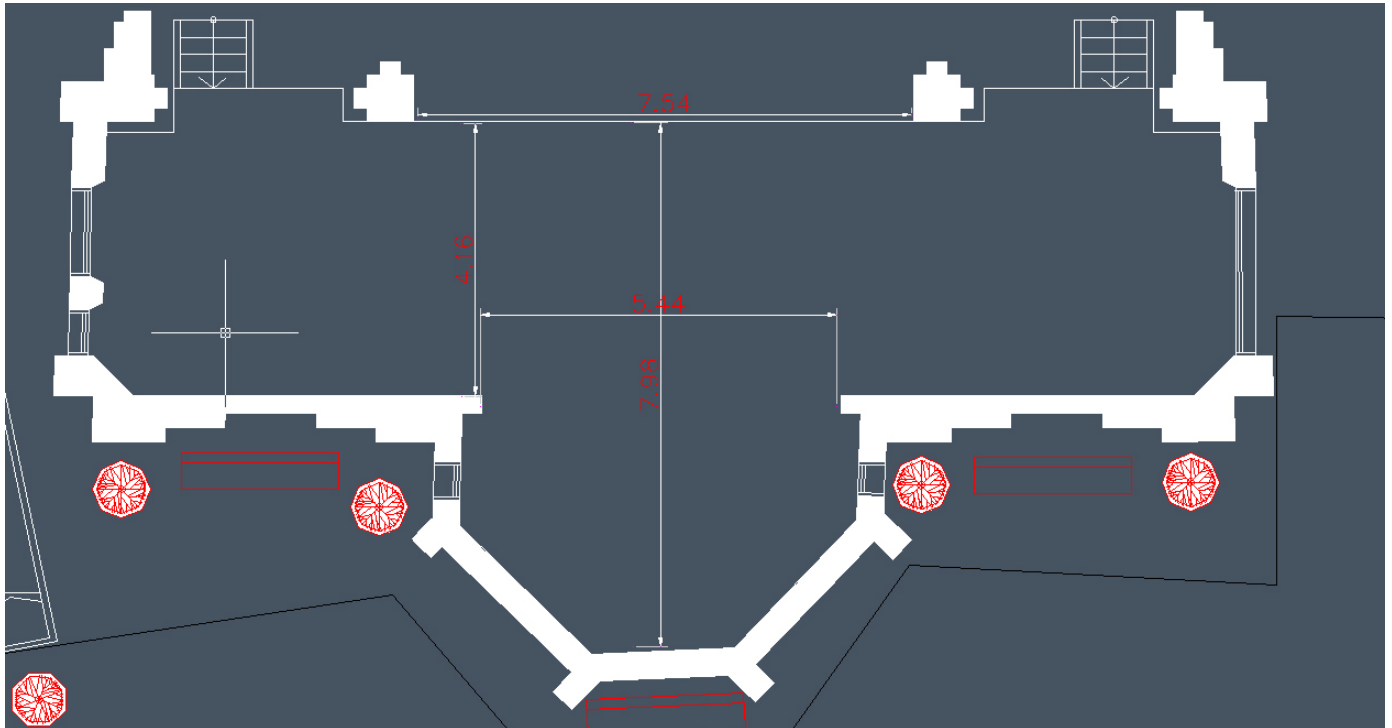

CONVOCATORIA PARA EL DESARROLLO DE OBRA EN ARTES ESCÉNICAS

Espacios: descripción y especificaciones técnicas
CAPILLA



CARACTERÍSTICAS

LUMINARIAS

- 11 elipsoidales 15/30
- 12 par 64
- 12 planos Convexos 1 KW
- 16 nébula 6 led
- 06 Fresnel 1 KW

ILUMINACIÓN

- 48 canales de Dimmer
- 02 Splitter DMX
- 01 consola GrandMA 2
- 01 PC escritorio Bangho I5

SONIDO

- 06 gabinetes Nexo GEO S8 805 line array
- 02 Sublow SB 750
- 01 consola Behringer X32
- 01 manguera 32 canales y 8 envíos
- 05 monitores c/ 5 mezclas
- 08 mic Shure SM58
- 10 mic Shure SM57
- 04 mic Condenser Rode M5
- 08 cajas directas behringer
- 22 pies de mic largos
- 04 pies de mic cortos
- 02 mic inalámbricos de mano
- 04 mic inalámbricos de vincha

VIDEO

- 02 pantallas 3 x 2,6 Front/back
- 01 proyector NEC gran angular
- 01 PC Bangho I5

BACKLINE

- 01 amplificador de bajo Warwick 150W
Woofer 15 pulgadas
- 01 amplificador Guitarra Line 6 150W
- 01 amplificador Guitarra Marshall 150W
MG 102 CFX
- 01 batería Legend